

事業單位設置哺(集)乳室與托兒服務說明會

※本場次含經費申請及核銷說明※

性別工作平等法第23條規定，僱用受僱者100人以上之雇主，應提供哺(集)乳室、托兒設施或適當之托兒措施。勞動部為鼓勵雇主提供哺(集)乳室與托兒(措)施，訂定「哺集乳室與托兒設施措施設置標準及經費補助辦法」，不分事業單位規模大小，皆可申請經費補助。為協助事業單位了解如何申請及進行經費補助核銷，辦理本說明會，歡迎踴躍報名參加。

參加對象

各事業單位人資部門、員工關係、勞工健康服務人員、環境安全等相關部門主管及人員

議程

(108年6月10日報名截止，請儘速報名)

時間	內容
13:00-13:30	活動報到
13:30-13:40	貴賓致詞
13:40-14:10	哺(集)乳室與托兒設施措施設置及經費補助說明
14:10-14:40	線上申請補助系統操作說明
14:40-14:50	休息時間
14:50-16:20	申請暨核銷作業實務教學
16:20-16:40	綜合座談
16:40	賦歸

辦理時間及地點

時間	辦理地區
108年6月14日(五)	中國文化大學推廣教育部台中教育中心319教室 (臺中市西屯區臺灣大道三段658號3樓(Rich 19 大樓))
108年6月21日(五)	臺北教師會館1樓120會議室 (台北市中正區南海路15號)
108年6月28日(五)	高雄國際會議中心6樓605會議室 (高雄市鹽埕區中正四路274號)

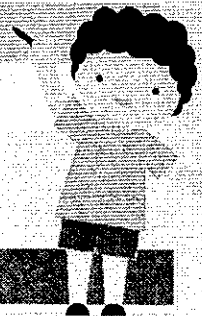

主辦單位： **勞動部**
Ministry of Labor

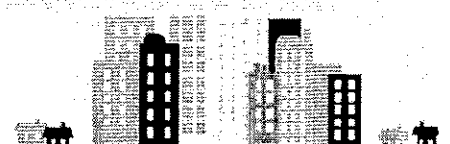

事業單位設置哺(集)乳室與托兒服務說明會

※本場次含經費申請及核銷說明※

報名表

(108年6月10日報名截止，請儘速報名)

姓名		職稱		性別	<input type="checkbox"/> 男 <input type="checkbox"/> 女
事業單位名稱		事業單位統一編號		服務部門	
電話		e-mail			
聯絡地址					
飲食習慣	<input type="checkbox"/> 葷 <input type="checkbox"/> 素				
報名場次 (請勾選)	<input type="checkbox"/> 台中場：108年6月14日(五)中國文化大學推廣教育部台中教育中心319教室 <input type="checkbox"/> 台北場：108年6月21日(五)臺北教師會館1樓120會議室 <input type="checkbox"/> 高雄場：108年6月28日(五)高雄國際會議中心6樓605會議室				
事業單位基本資料 (請務必填寫)	1.公司規模：員工人數 _____ 人 2.產業別： <input type="checkbox"/> 農林漁牧業 <input type="checkbox"/> 礦業及土石採取業 <input type="checkbox"/> 製造業 <input type="checkbox"/> 電力及燃氣供應業 <input type="checkbox"/> 用水供應及汙染整治業 <input type="checkbox"/> 營造業 <input type="checkbox"/> 批發及零售業 <input type="checkbox"/> 運輸倉儲業 <input type="checkbox"/> 住宿及餐飲業 <input type="checkbox"/> 資訊及通訊傳播業 <input type="checkbox"/> 金融保險業 <input type="checkbox"/> 不動產業 <input type="checkbox"/> 專業科學及技術服務業 <input type="checkbox"/> 支援服務業 <input type="checkbox"/> 公共行政及國防 <input type="checkbox"/> 教育服務業 <input type="checkbox"/> 醫療保健及社會工作服務業 <input type="checkbox"/> 藝術、娛樂、休閒服務業 <input type="checkbox"/> 其他服務業 3.目前哺(集)乳室及托兒服務辦理情形 <input type="checkbox"/> 尚未辦理托兒設施、措施、哺(集)乳室 <input type="checkbox"/> 已設置員工托兒設施 <input type="checkbox"/> 已與立案托兒服務機構簽約 <input type="checkbox"/> 已提供員工托兒津貼 <input type="checkbox"/> 已設置哺(集)乳室 4.貴單位是否曾參與本說明會活動： <input type="checkbox"/> 初次參加 <input type="checkbox"/> 過去曾經參加(辦理單位：_____) <input type="checkbox"/> 否				

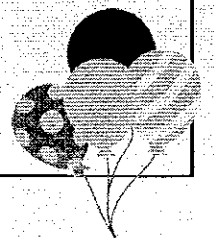

本人同意上述個人基本資料，提供勞動部及其委託執行單位於執行本計畫範圍內聯絡或相關事宜使用(如同意提供，請勾選)

手機掃描報名



委託執行單位：社團法人中華民國管理科學學會

◆欲報名本次活動，請至社團法人中華民國管理科學學會網站報名 (<http://www.management.org.tw/news3.php?gid=1>)，或填妥報名表傳真至02-3343-1155 (傳真後請來電確認)

◆若有任何問題，請撥打02-3343-1118將有專人為您服務

主辦單位： **勞動部**
Ministry of Labor

